

ทับทิม

Thun Hoon
Circulation: 100,000
Ad Rate: 550

Section: First Section/กระดานเขียน

วันที่: จันทร์ 26 สิงหาคม 2562

ปีที่: 16

ฉบับที่: 3814

Col.Inch: 50.05 Ad Value: 27,527.50

หน้า: 13(บน)

PRValue (x3): 82,582.50

ศิลปิน: ชาว-ดำ

คอลัมน์: TECHNICAL INSIGHT

SET	Value	แนวรับ	แนวต้าน
1,646.68 (+13.12)	51,083mB	1,640 / 1,635	1,650 / 1,660

ดัชนีขึ้นในแดนบวกตลอดวันศุกร์ที่ผ่านมา และปรับตัวขึ้นทะลุผ่านเส้น Neck Line ของรูปแบบ Invert Head and Shoulder ขึ้นมาได้ทำให้มีโอกาสปรับตัวขึ้นต่อทดสอบแนวต้าน 1,650-1,660



Analyst : 0-2672-5999 ext.5805
ณัฐณี วงศ์ยาวรัมย์

TECHNICAL INSIGHT

BY GBS

จุด อย่างไรก็ตามถ้อยแถลงของประธานเฟดที่ แจ็คสันโฮล ในสุดสัปดาห์ที่ผ่านมาเป็นปัจจัยสำคัญ หากมีแนวโน้มลดอัตราดอกเบี้ยจะเป็นบวกต่อดัชนี แต่หากไม่มีการปรับลดอัตราดอกเบี้ยจะเป็นลบต่อดัชนี

BDMS			
ราคาปิด	แนวรับ	แนวต้าน	Cut Loss
23.70	23.40	24.20-24.70	23.30



ทำแท้งเขี่ยยาว Rebound ขึ้นมาจากระดับ Bottom Zone โดย Slow Sto เพิ่งส่งสัญญาณตั้งวันแรก คาดราคามี Momentum ขึ้นต่อ โดยมีแนวต้านบริเวณ 24.20-24.70 บาท

ทับหุ้บ

Thun Hoon
Circulation: 100,000
Ad Rate: 550

Section: First Section/กระดานเขียน

วันที่: จันทร์ 26 สิงหาคม 2562

ปีที่: 16

ฉบับที่: 3814

หน้า: 13(บน)

Col.Inch: 50.05 Ad Value: 27,527.50

PRValue (x3): 82,582.50

คลิป: ชาว-ดำ

คอลัมน์: TECHNICAL INSIGHT

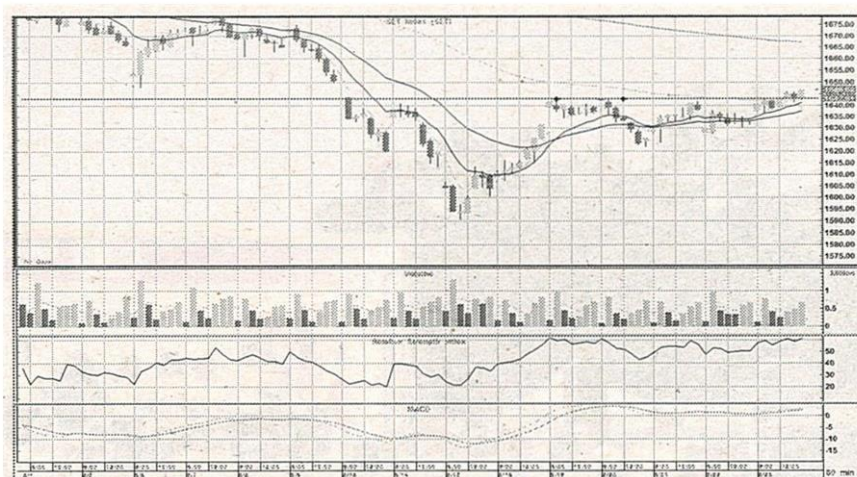

GUNKUL

ราคาปิด	แนวรับ	แนวต้าน	Cut Loss
3.18	3.12	3.20-3.28	3.10

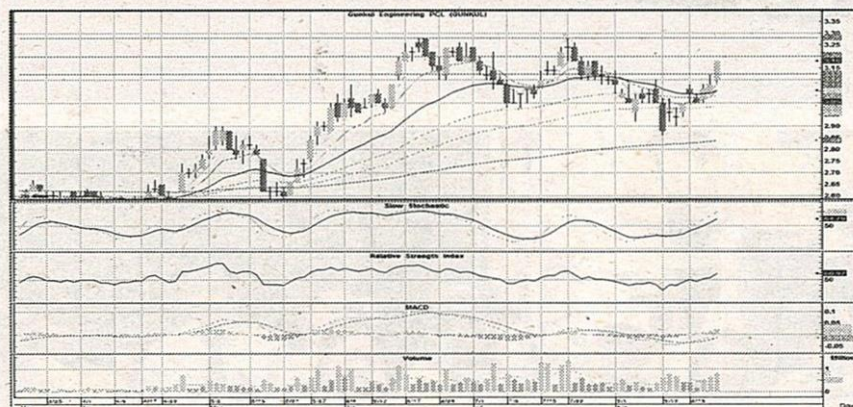

กลับขึ้นมาขึ้นเหนือเส้นค่าเฉลี่ย EMA ทุกระดับ พร้อม Volume เข้า และ MACD ส่งสัญญาณซื้อต่อ
เนื่อง หากผ่านต้านแรกที่ 3.20 บาทได้ ลุ้นทดสอบ High เดิมบริเวณ 3.28 บาท 🍀