

ทับทูน

Thun Hoon
Circulation: 100,000
Ad Rate: 800

Section: First Section/กระดานเขียน

วันที่: ศุกร์ 17 เมษายน 2563

ปีที่: 17

ฉบับที่: 3975

Col.Inch: 52.25 Ad Value: 41,800

หน้า: 20(ล่าง)

PRValue (x3): 125,400

คลิป: สีสี่

คอลัมน์: TECHNICAL INSIGHT

SET	Value	แนวรับ	แนวต้าน
1,200.15 (-35.95)	59,614mB	1,187 / 1,173	1,215 / 1,230

ดิชนีอ่อนตัวลงติดต่อกันเป็นวันที่ 2 โดยมีแรงขายของนักลงทุนสถาบันและนักลงทุนต่างชาติเป็นหลัก อย่างไรก็ตามราคาปิดที่แนวรับเส้น EMA 10 วันพอดี หากในวันนี้เปิดหลุด 1,200 จุดมีโอกาสปรับตัวลงต่อเนื่องจากดัชนีปรับตัวขึ้นมาพอสมควรทำให้อาจมีแรงขายทำกำไรหากหลุดเส้น EMA 10 วันคำแนะนำ หากเปิดหลุด 1,200 จุดให้รอดูที่แนวรับ 1,173 จุด



TECHNICAL INSIGHT
BY GBS

หุ่นแนะนำทางเทคนิค

GUNKUL

ราคาปิด	แนวรับ	แนวต้าน	Cut Loss
2.52	2.50	2.70-3.00	2.46



ยืนเหนือเส้นค่าเฉลี่ยระยะสั้นอย่างแข็งแกร่ง โดยมี Volume สะสมเข้ามาต่อเนื่อง และ MACD ส่งสัญญาณ Bullish หากผ่าน EMA-200 ที่ 2.70 บาทได้ จะมีต้านถัดไปที่ 3.00 บาท

ทับหุ้บ

Thun Hoon
Circulation: 100,000
Ad Rate: 800

Section: First Section/กระดานเขียน

วันที่: ศุกร์ 17 เมษายน 2563

ปีที่: 17

ฉบับที่: 3975

Col.Inch: 52.25

Ad Value: 41,800

คอลัมน์: TECHNICAL INSIGHT

หน้า: 20(ล่าง)

PRValue (x3): 125,400

คลิป: สีสี่

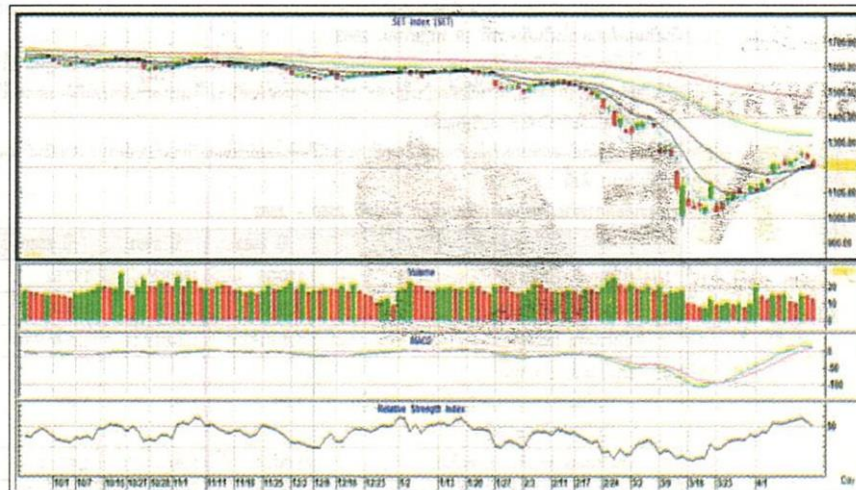

FN			
ราคาปิด	แนวรับ	แนวต้าน	Cut Loss
0.85	0.83	0.88-1.00	0.81

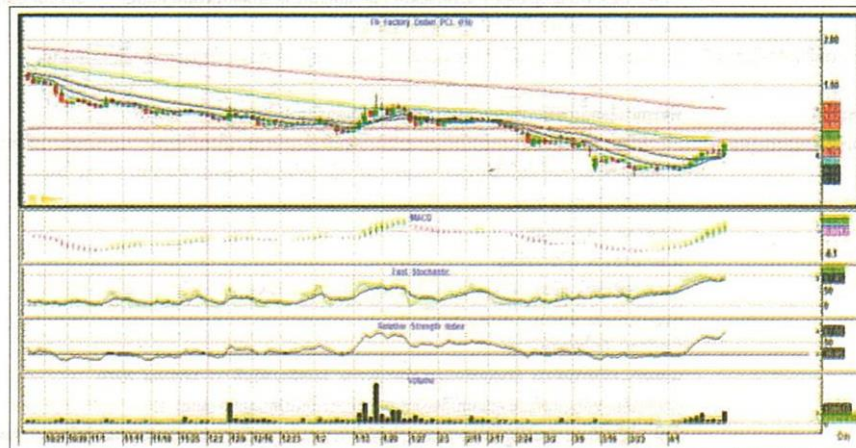

ทำแท้งเขี่ยยาว พร้อมปริมาณซื้อขายเพิ่มขึ้นอย่างมีนัยสำคัญ และ Slow Sto ส่งสัญญาณซื้อ คาดราคามีโอกาสปรับตัวขึ้นต่อโดยมีแนวต้านที่ 0.88-1.00 บาท